

CURRICULUM VITAE

INFORMAZIONI PERSONALI

Fernando Tonti

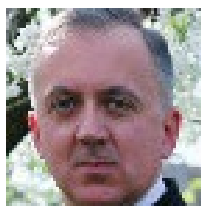

Nazionalità : Italiana

Cognome: TONTI

Nome: FERNANDO

Data di nascita: 19.01.1965

Luogo di nascita: FORLI DEL SANNIO (IS)

Residenza: ISERNIA, VIA FONTE S. MARIA - COPPOLICCHIO,
64

PROFILO

ESPERIENZA PROFESSIONALE

Ispettore di Polizia Penitenziaria

Ministero della Giustizia

LINGUE

Italiano

Madrelingua

COMPETENZE

Pacchetto Microsoft

Livello medio

CERTIFICATI

ULTERIORI INFORMAZIONI
